

[tutoriel](#)

# GContactSync : Synchroniser les contacts de Thunderbird avec Google Contact

Le module **gContactSync** synchronise les contacts entre **Gmail** et **Thunderbird** et peut aussi importer des contacts depuis Facebook et Twitter.

Vous pouvez synchroniser plusieurs comptes avec plusieurs carnets d'adresses.

Par défaut, il synchronise :

- les quatre premières **adresses e-mail**,
- le premier **Nom à afficher**
- et le numéro de chaque type dans Google et chaque attribut dans Thunderbird (cependant, tous ne sont pas visibles dans Gmail).

Il ajoute plusieurs champs à Thunderbird pour les adresses e-mail, les noms à afficher et les numéros. Tout ce qui n'est pas synchronisé est conservé.

## Pré-requis

## Première étape : installer gContactSync

Avec le Gestionnaire de modules complémentaires de Thunderbird, installez le module [gContactSync](#).

Redémarrez Thunderbird pour finaliser l'installation.

## Autres étapes

### Ouverture de la configuration de gContactSync

À l'ouverture après l'installation, l'assistant de configuration de **gContactSync** s'ouvre automatiquement.

Si ce n'est pas le cas, ouvrez le carnet d'adresses en cliquant sur son bouton dans la barre d'outils :



Dans le menu **gContactSync** du carnet d'adresses, cliquez sur **New Account** pour lancer s'assistant :

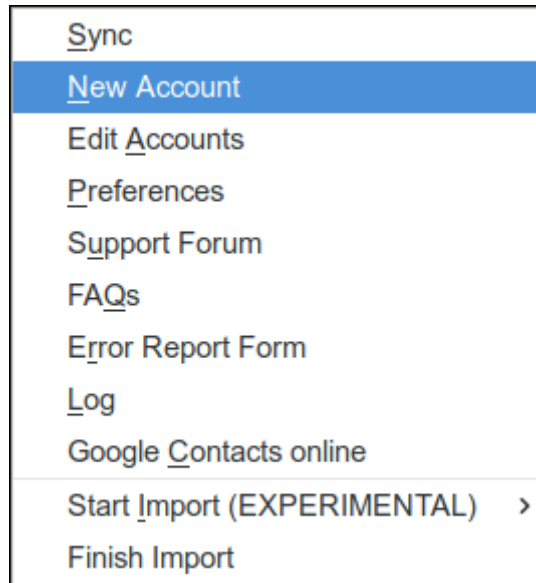

## Compte Google

Sélectionnez le compte Google dont vous voulez synchroniser les contacts (existing account) ou entrez l'adresse du compte si vous n'avez pas configuré l'accès à sa messagerie dans Thunderbird (new account) :



Cliquez sur Suivant.

Thunderbird se connecte à Google : identifiez-vous et confirmez que vous autorisez gContactSync à accéder aux contacts de votre compte Google :



## Connexion

Accéder à l'application [gContactSync](#)

Adresse e-mail ou numéro de téléphone

[Adresse e-mail oubliée ?](#)

[Plus d'options](#) [SUIVANT](#)

Français (France) ▾

[Aide](#) [Confidentialité](#) [Conditions d'utilisation](#)



## Bienvenue

 [redacted] @gmail.com

Saisissez votre mot de passe

[Mot de passe oublié ?](#) [SUIVANT](#)

Français (France) ▾

[Aide](#) [Confidentialité](#) [Conditions d'utilisation](#)

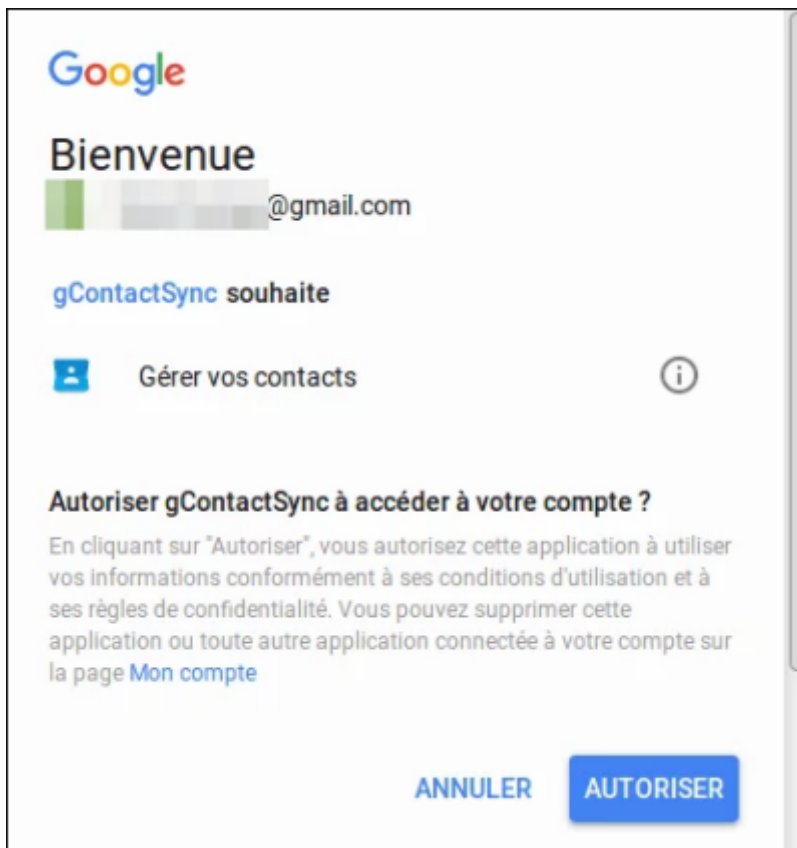

## Compte local

Définissez le Carnet d'adresses de Thunderbird qui sera synchronisé :

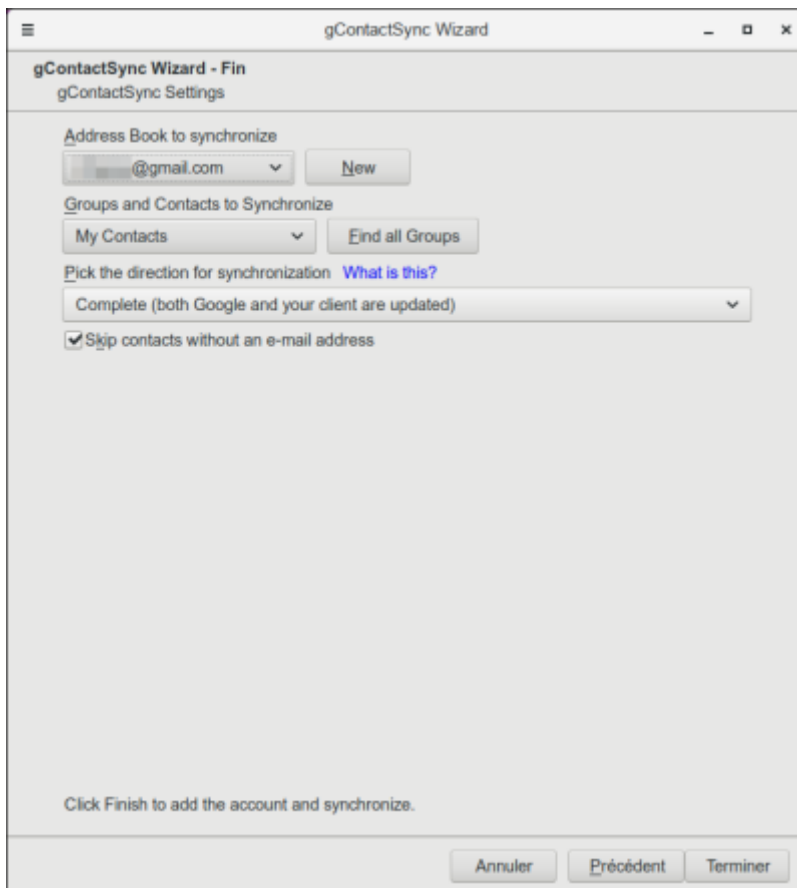

Par défaut, gContactSync propose de créer un carnet d'adresse du nom du compte Google utilisé.

Mais vous pouvez choisir aussi un carnet déjà existant ou en créer un nouveau:

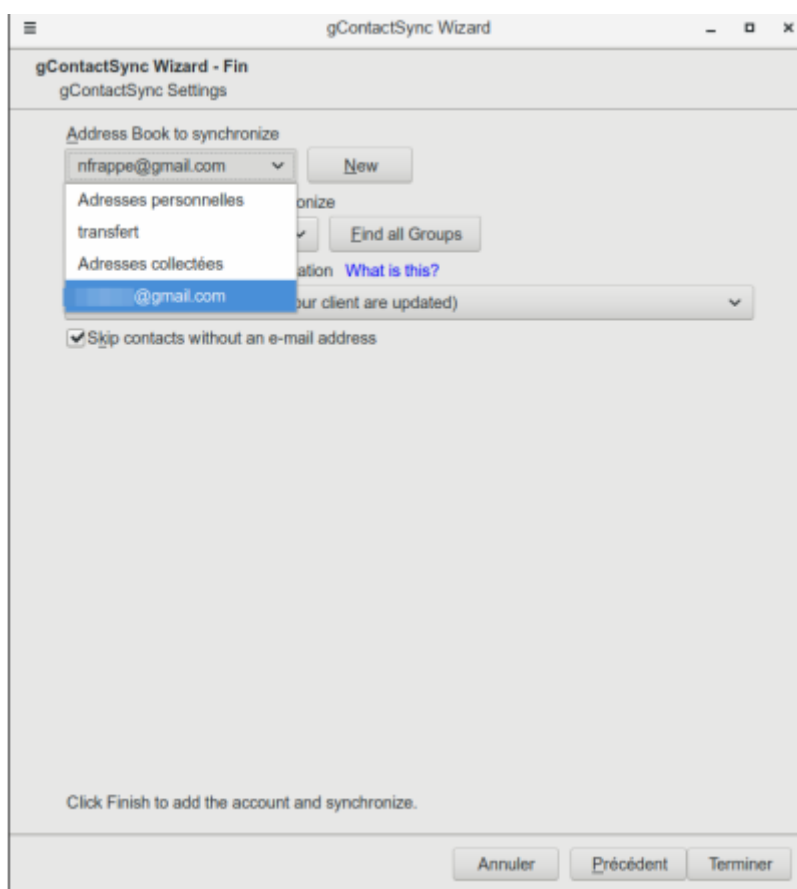

## Groupes et contacts

Puis déterminez les groupes et les contacts qui vous souhaitez synchroniser.

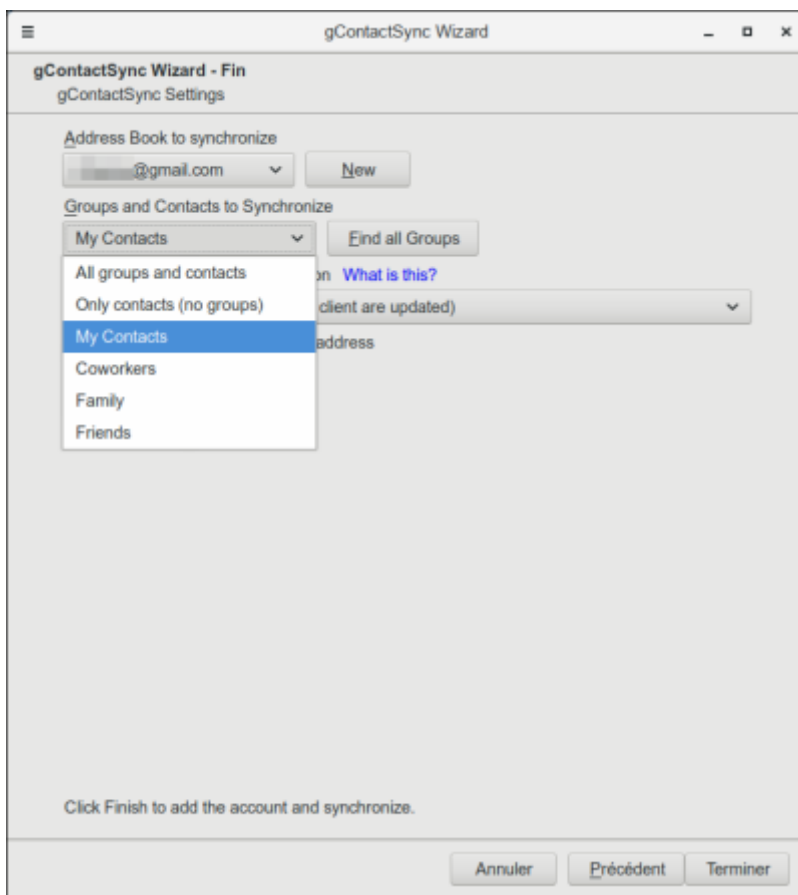

## Direction de la synchronisation

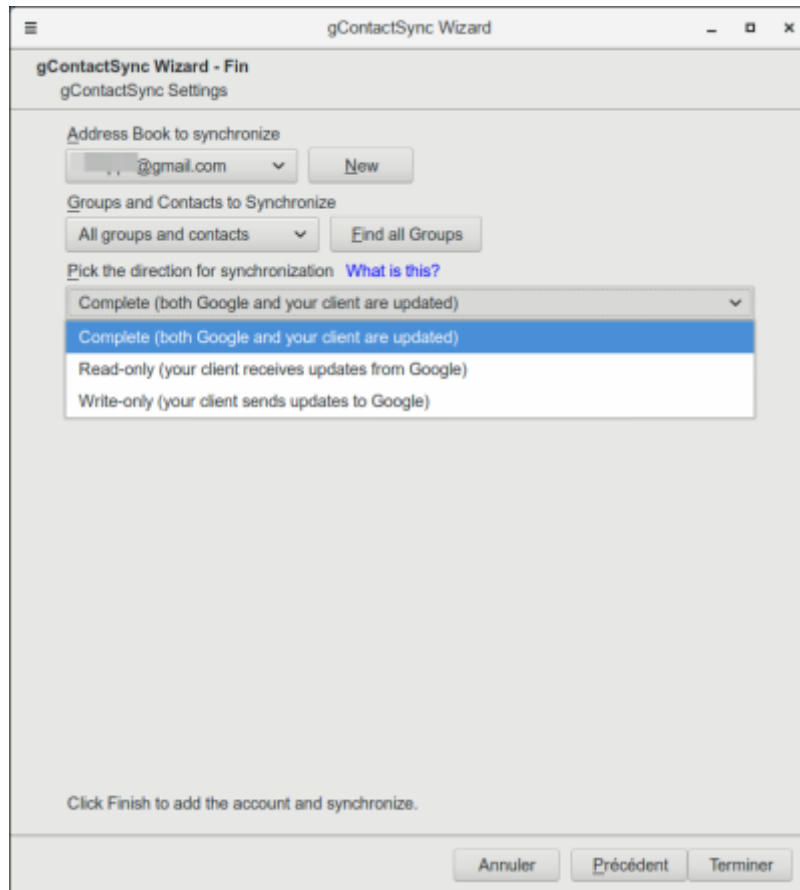

### Complete

Pour que le carnet d'adresse Thunderbird et celui de Google soit identique et que toutes modifications faites d'un côté comme de l'autre soient répercutées. Ainsi la liste de vos groupes et vos contacts sont toujours identiques entre les deux.

### Read-Only

Pour uniquement télécharger les contacts et groupes de Google vers le carnet d'adresse de Thunderbird. Si vous en ajoutez dans le carnet de Thunderbird, ils ne seront pas présents dans celui de Google.

### Write-Only

Pour uniquement envoyer les contacts et groupes de Thunderbird vers le carnet d'adresse de Google. Si vous en ajoutez dans le carnet de Google, ils ne seront pas présents dans celui de Thunderbird.

Et faites [Terminer](#).

Un résumé des contacts importés et exportés s'affiche un fois l'opération finie.

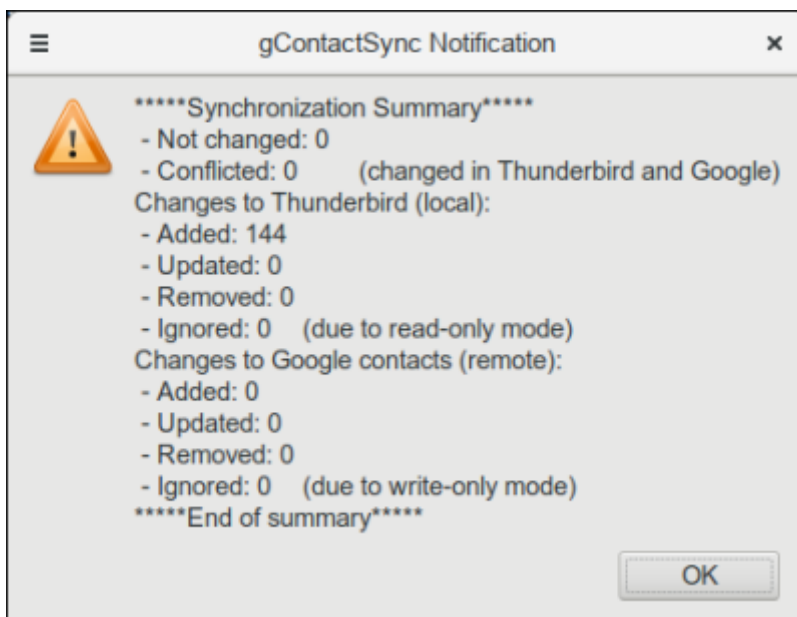

### ATTENTION !

- **N'effacez ou ne renommez pas** les groupes:
  - My Contacts
  - Coworkers
  - Family
  - et Friends
- 2. **Évitez de faire glisser et déposer plusieurs contacts** dans des listes de diffusion
- 3. **Évitez les contacts sans adresse mail**

## Conclusion



Correspondance des champs :

Google*	Thunderbird
Name	Display Name
First Name, Last Name, Phonetic Name	First Name, Last Name, Phonetic Name
Nickname	Nickname
The first two Email Addresses	Primary and Second(ary) Email Addresses
The next 2 email addresses	Third and Fourth Addresses
The first seven phone numbers	First - Seventh phone numbers
The first instant messaging screenname	Screennames

Google*	Thunderbird
The next five screennames	Additional Screennames
Company	Organization
Department	Department
(Work) Title	Work Title
Notes	Notes
Birthday	Birthday
Relationship	People
The first URL	Web Page (Private)
The second URL	Web Page (Work)
Home and Work Address	Home and Work Address
Other Address	Other Address (multiple lines allowed)



## Problèmes connus

## Voir aussi

- (fr) <http://>

Basé sur « [Article](#) » par Auteur.

From:  
<https://www.nfrappe.fr/doc-0/> - Documentation du Dr Nicolas Frappé

Permanent link:  
<https://www.nfrappe.fr/doc-0/doku.php?id=tutoriel:internet:thunderbird:gcontactsync:start>

Last update: 2022/08/13 22:15

